

ALEGRIA X

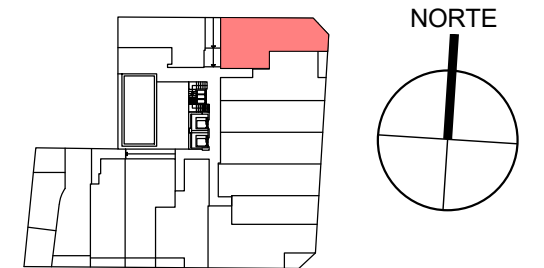
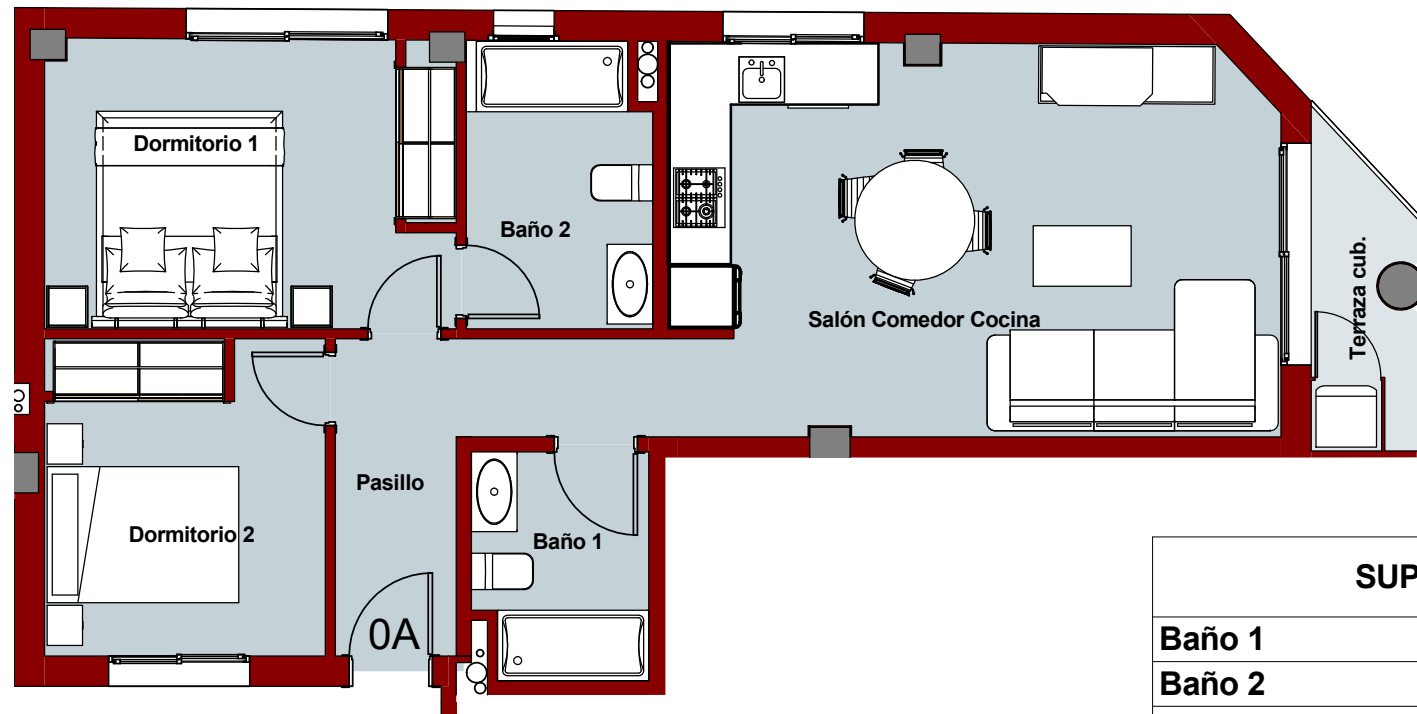

VIVIENDA A - PLANTA BAJA

SUPERFICIES ÚTILES - VIV 0A

Baño 1	3.81 m ²
Baño 2	5.11 m ²
Dormitorio 1	11.58 m ²
Dormitorio 2	8.71 m ²
Pasillo	6.46 m ²
Salón Comedor Cocina	22.71 m ²
Total sup. útiles	58.37 m²
Sup. construida interior (Viv.0A)	71.10 m ²
Sup. construida terraza cubierta (Viv.0A)	4.10 m ²
Total sup. construida privada	75.20 m²

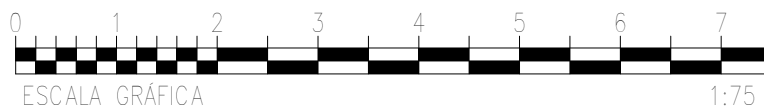

Plano orientativo sujeto a modificaciones en proyecto. No constituye un documento contractual. Será sustituido por otro en el momento de la firma de la compra-venta. La distribución de los muebles de cocina como el resto de la decoración es meramente orientativa.

COM.0A