

ALEGRIA X

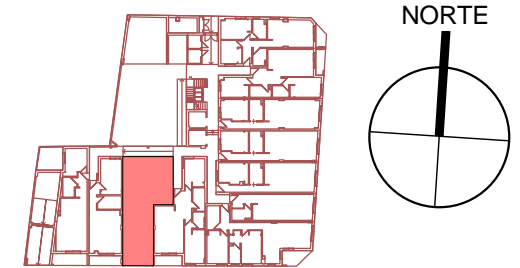
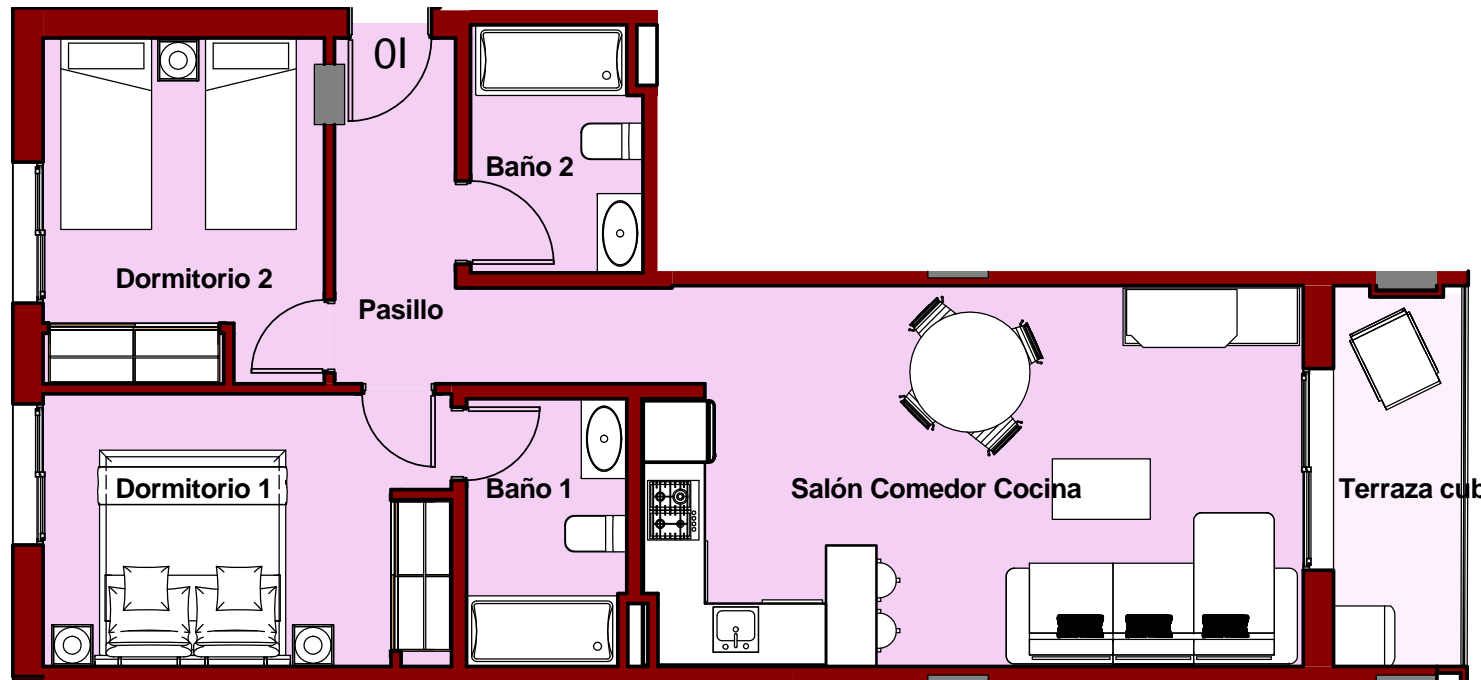

VIVIENDA I - PLANTA BAJA

SUPERFICIES ÚTILES - VIV 01

Baño 1	4.16 m ²
Baño 2	4.09 m ²
Dormitorio 1	10.91 m ²
Dormitorio 2	9.52 m ²
Pasillo	6.48 m ²
Salón Comedor Cocina	23.98 m ²
Total sup. útiles	59.14 m²
Sup. construida interior (Viv.01)	69.89 m²
Sup. construida terraza cubierta (Viv.01)	5.41 m²
Total sup. construida privada	75.30 m²

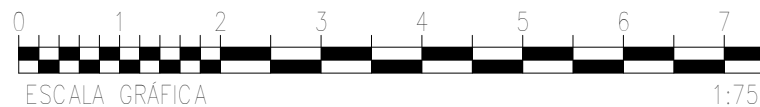

Plano orientativo sujeto a modificaciones en proyecto. No constituye un documento contractual. Será sustituido por otro en el momento de la firma de la compra-venta. La distribución de los muebles de cocina como el resto de la decoración es meramente orientativa.

COM.01