

RESIDENCIAL ALEGRIA XII - AVD HABANERAS ESQ CALLE PALANGRE

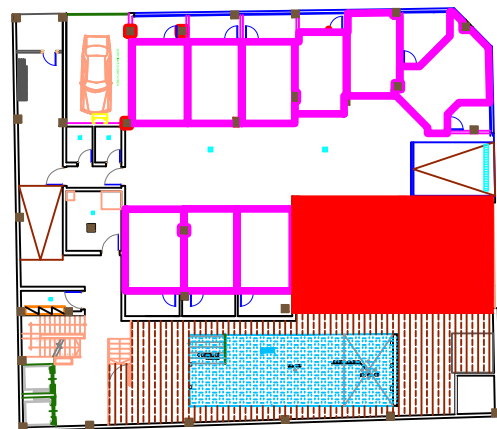
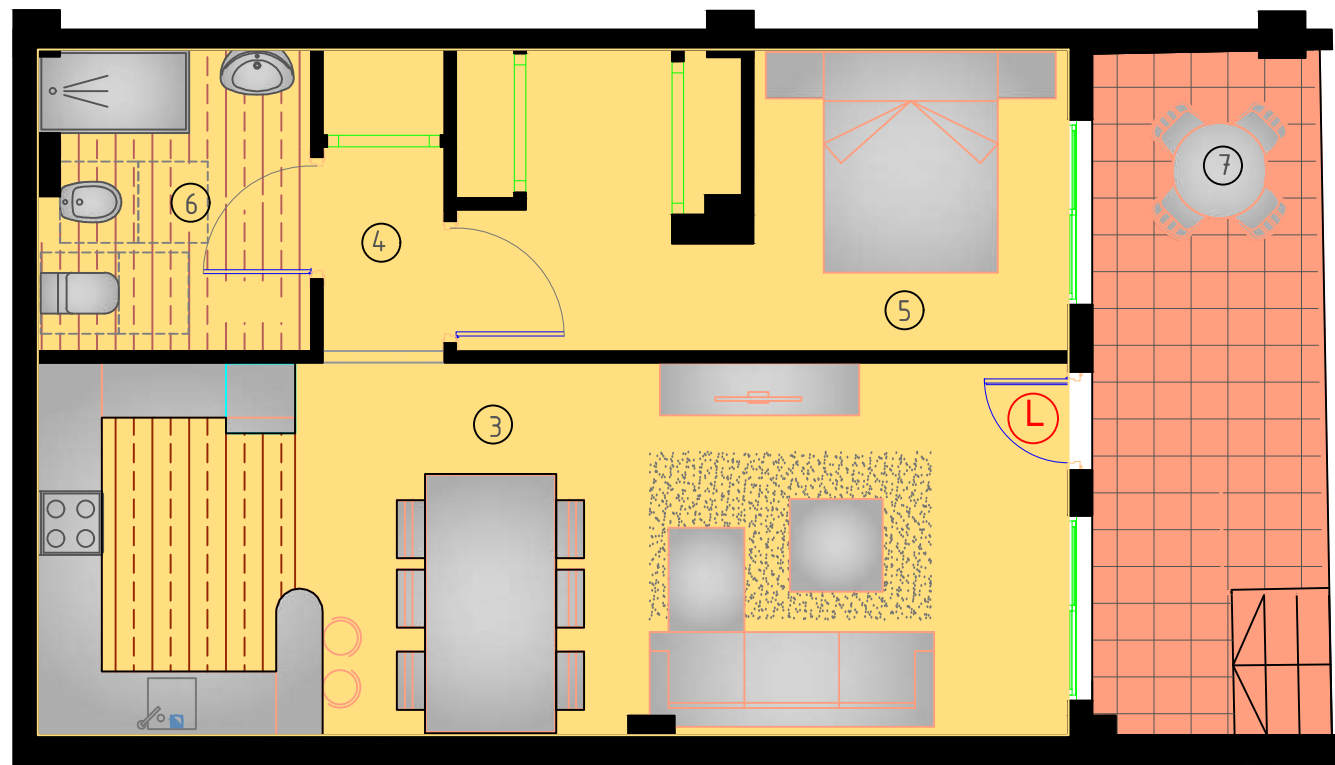

planta BAJA

VIVIENDA TIPO L P.B		SUP. UTILES
Salón-Estar-Cocina	③	28,55m ²
Paso	④	2,85m ²
Dormitorio	⑤	13,35m ²
Baño	⑥	6,00m ²
Terraza	⑦	11,60m ²
TOTAL SUP. UTIL		62,35m²
TOTAL SUP. CONST+P.P+ZC		72,44m²

Plano orientativo sujeto a modificaciones en proyecto .No constituye un documento contractual.Sera sustituido por otro en el momento de la firma de la compra-venta.La distribucion de los muebles de cocina como el resto de la decoracion es meramente orientativa

