

ALEGRÍA VILLAGE



BUNGALOW_2 DORMITORIOS

SUPERFICIES	
APARCAMIENTO	16.75 m ²
TOTAL SUP. PARCELA	16.75 m ²
VIVIENDA CONSTRUIDA	73.84 m ²
SUPERFICIE TERRAZAS	95.50 m ²
TOTAL SUP. CONSTRUIDA	169.34 m ²



VIVIENDAS 20 Y 22

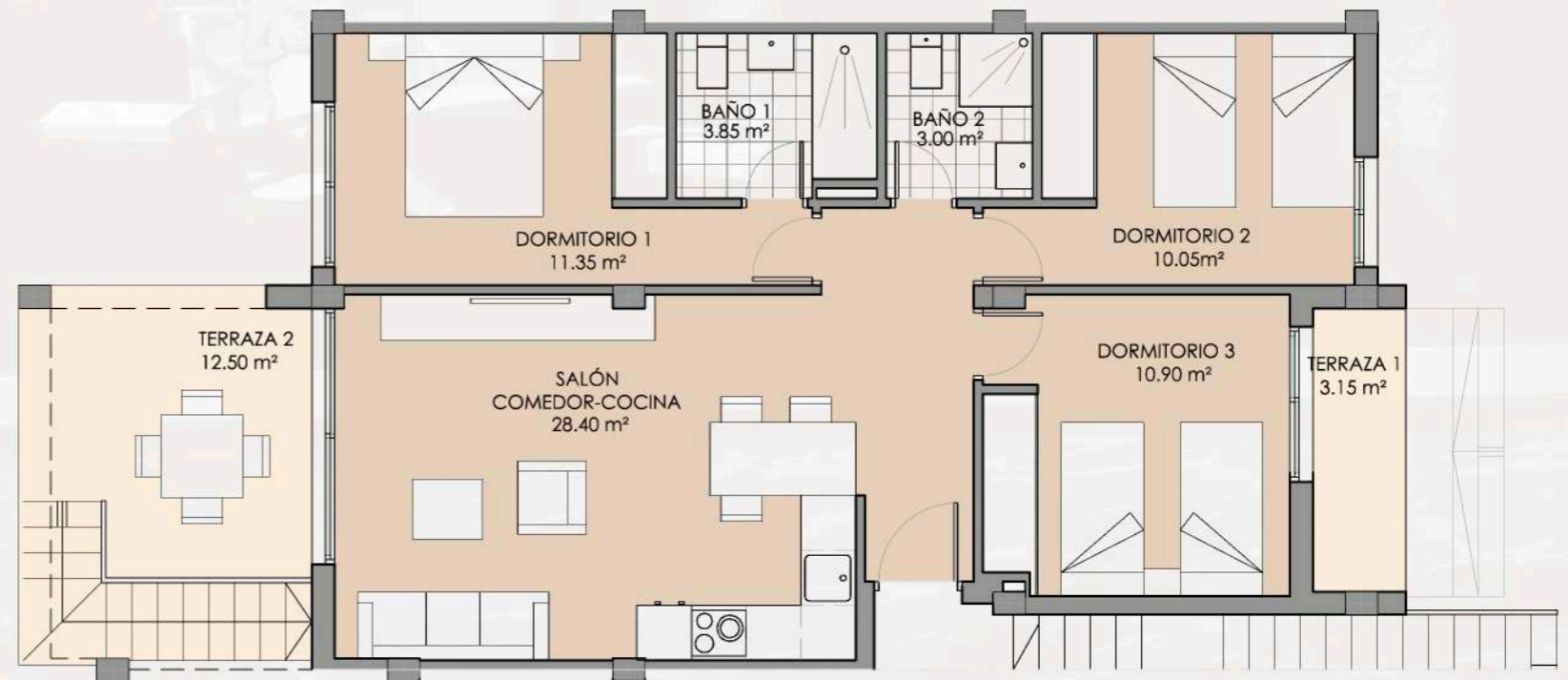
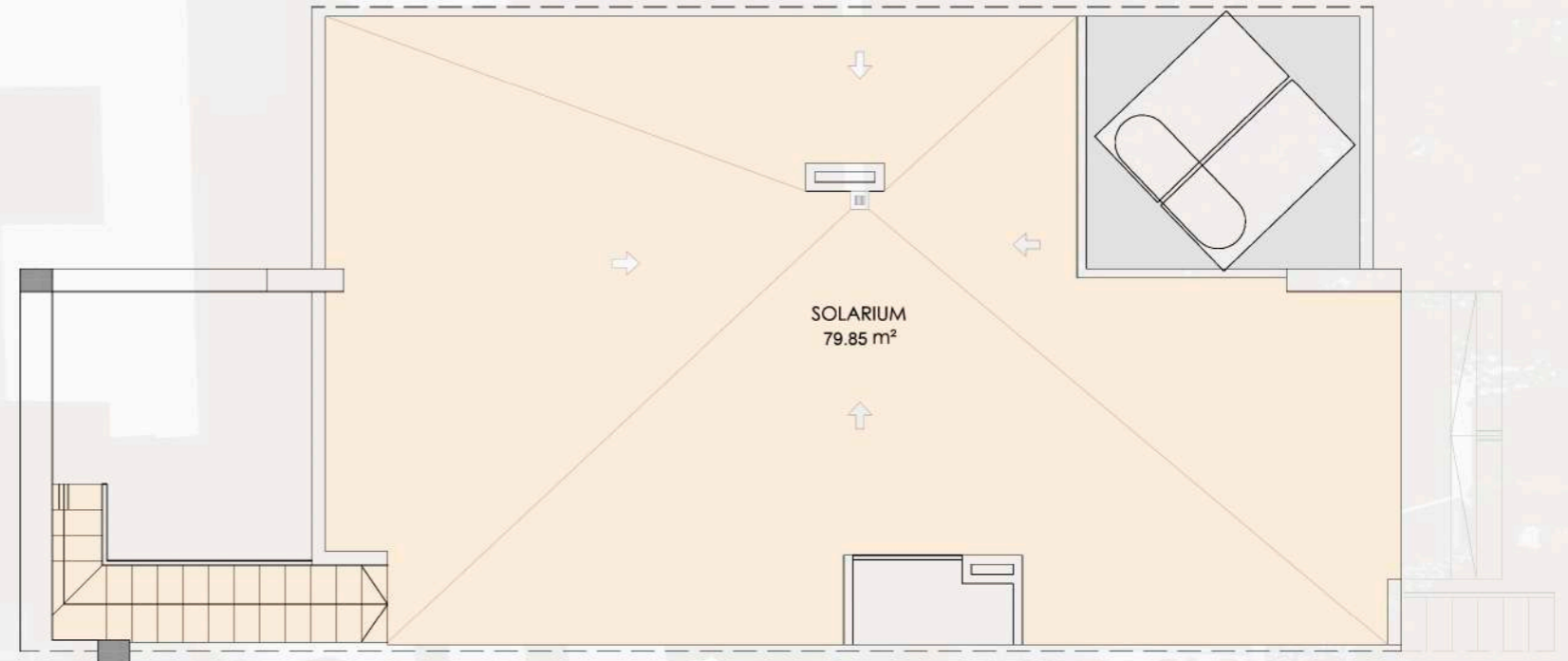

pedromartinezllanes
diseñador

BENIDORM RESORT

Plano orientativo sujeto a modificaciones en proyecto. No constituye un documento contractual. Será sustituido por otro en el momento de la firma de la compra-venta. La distribución de los muebles de cocina como el resto de la decoración es meramente orientativa.