

ALEGRÍA VILLAGE

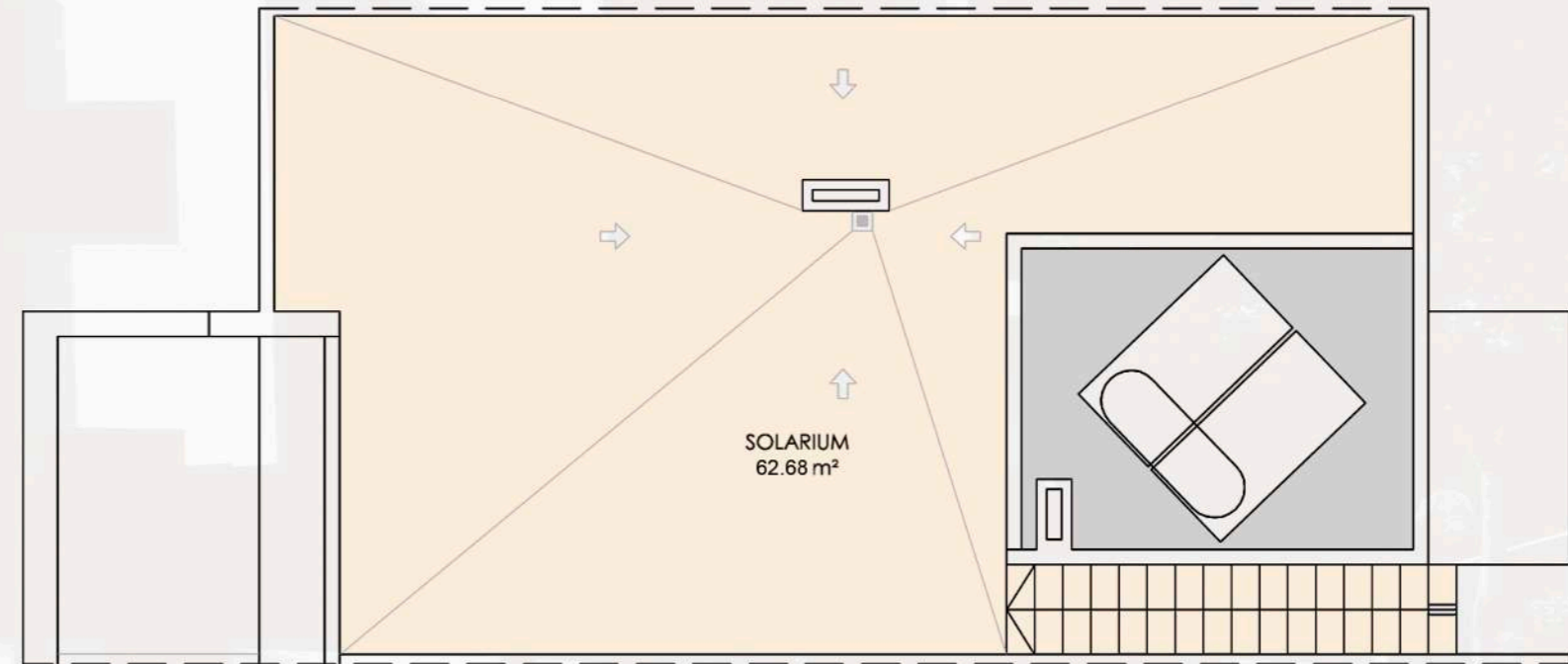

BUNGALOW_2 DORMITORIOS + SOLARIUM

| SUPERFICIES | |
|------------------------------|-----------------------------|
| APARCAMIENTO | 14.91 m ² |
| TOTAL SUP. PARCELA | 14.91 m² |
| VIVIENDA CONSTRUIDA | 69.18 m ² |
| SUPERFICIE TERRAZAS | 76.80 m ² |
| TOTAL SUP. CONSTRUIDA | 145.98 m² |



VIVIENDAS 46 Y 50

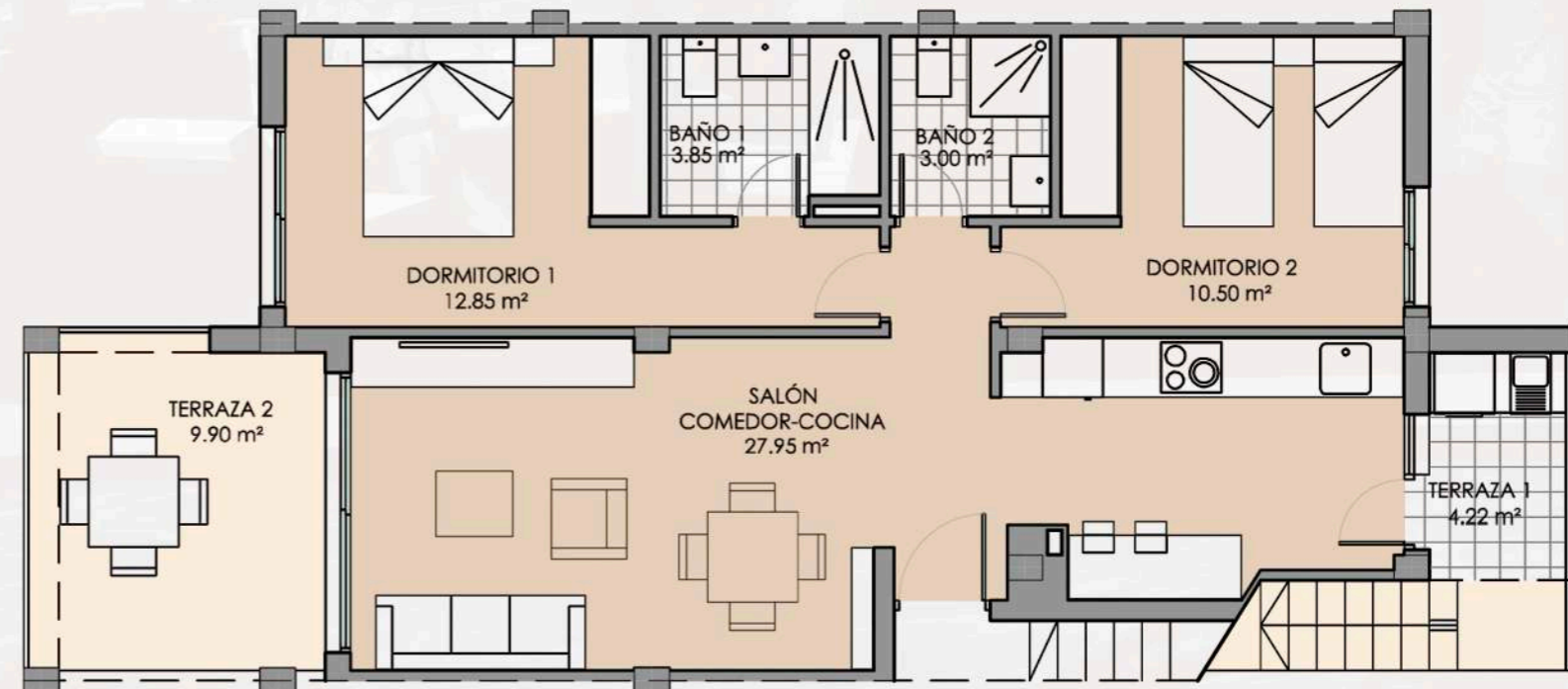

pedromartinezllanes
diseñador

BENIDORM RESORT

Plano orientativo sujeto a modificaciones en proyecto. No constituye un documento contractual. Será sustituido por otro en el momento de la firma de la compra-venta. La distribución de los muebles de cocina como el resto de la decoración es meramente orientativa.