

ALEGRÍA VILLAGE

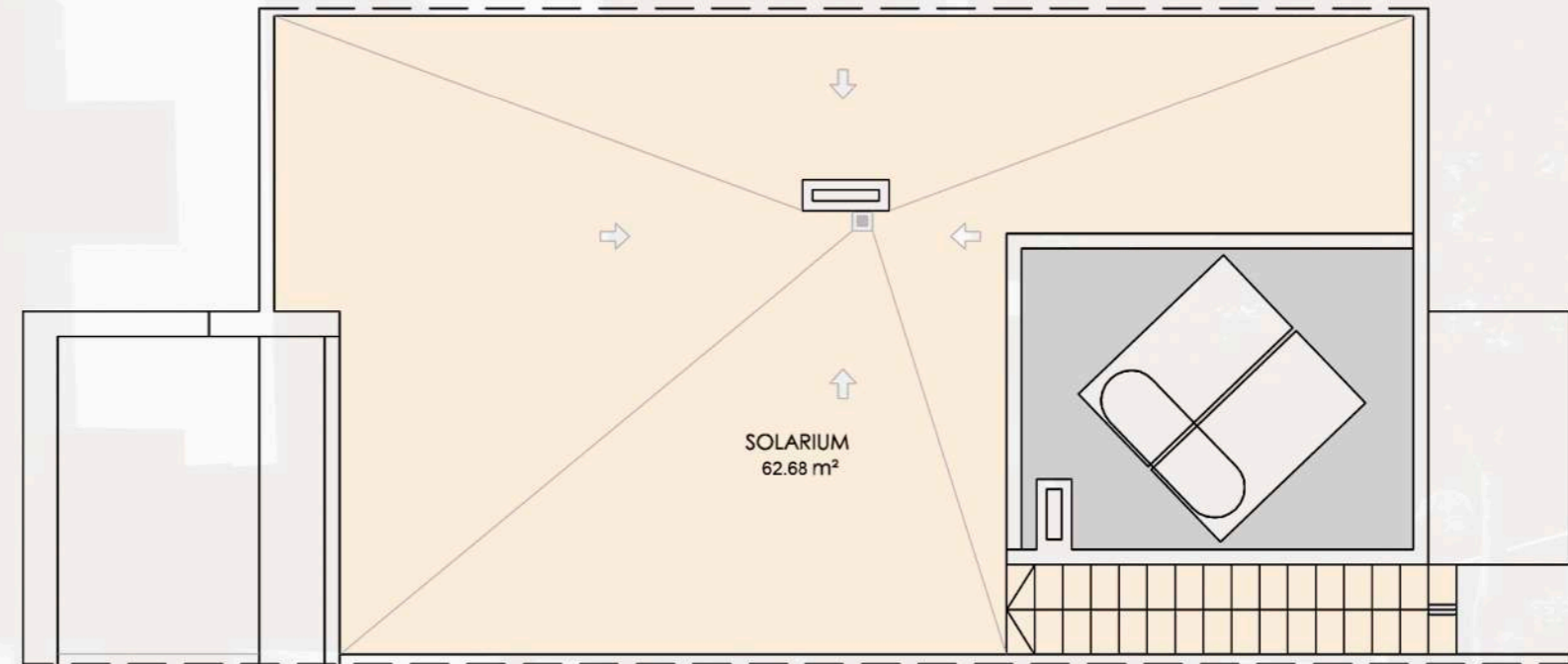

BUNGALOW_2 DORMITORIOS + SOLARIUM

SUPERFICIES	
APARCAMIENTO	14.91 m ²
TOTAL SUP. PARCELA	14.91 m²
VIVIENDA CONSTRUIDA	70.64 m ²
SUPERFICIE TERRAZAS	76.80 m ²
TOTAL SUP. CONSTRUIDA	147.44 m²



VIVIENDAS 48 Y 52

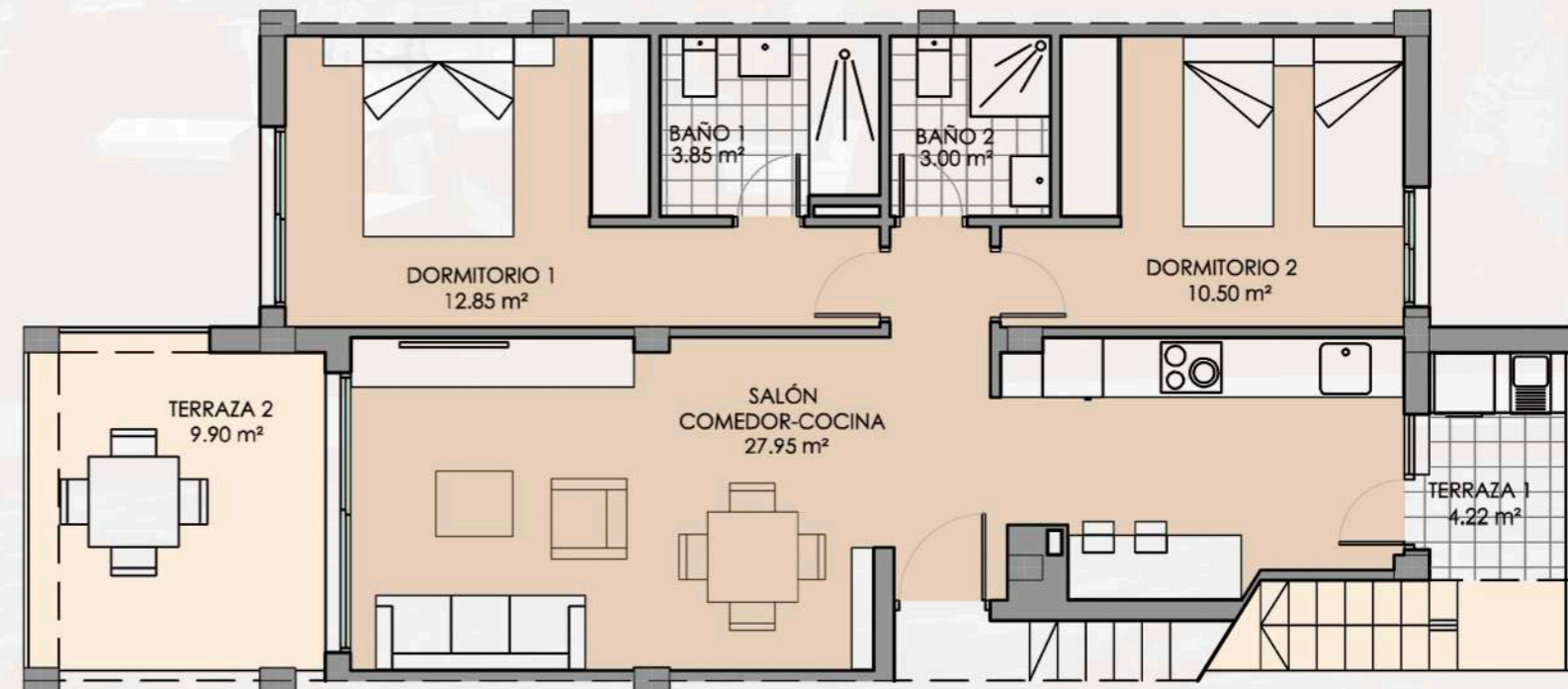

pedromartinezllanes
diseñador

BENIDORM RESORT

Plano orientativo sujeto a modificaciones en proyecto. No constituye un documento contractual. Será sustituido por otro en el momento de la firma de la compra-venta. La distribución de los muebles de cocina como el resto de la decoración es meramente orientativa.