

BAJO-A

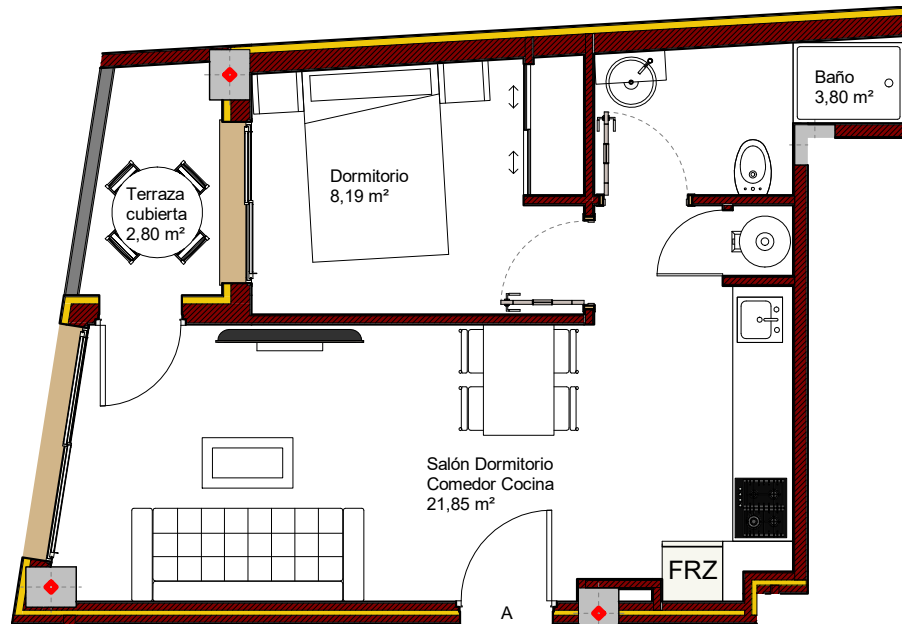

| VIVIENDA BAJO-A | |
|---------------------------------|---------------------|
| SUPERFICIES UTILES | |
| Salón Dormitorio Comedor Cocina | 21,85m ² |
| Dormitorio | 8,19m ² |
| Baño | 3,80m ² |
| Terraza cubierta | 2,80m ² |
| TOTAL SUP. UTIL | 36,64m ² |
| TOTAL SUP. CONST+P.P+ZC | 49,09m ² |

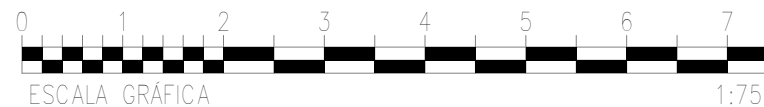
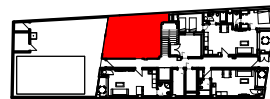

Plano orientativo sujeto a modificaciones en proyecto. No constituye un documento contractual. Será sustituido por otro en el momento de la firma de la compra-venta. La distribución de los muebles de cocina como el resto de la decoración es meramente orientativa.

COM BAJO-A