

BAJO-B

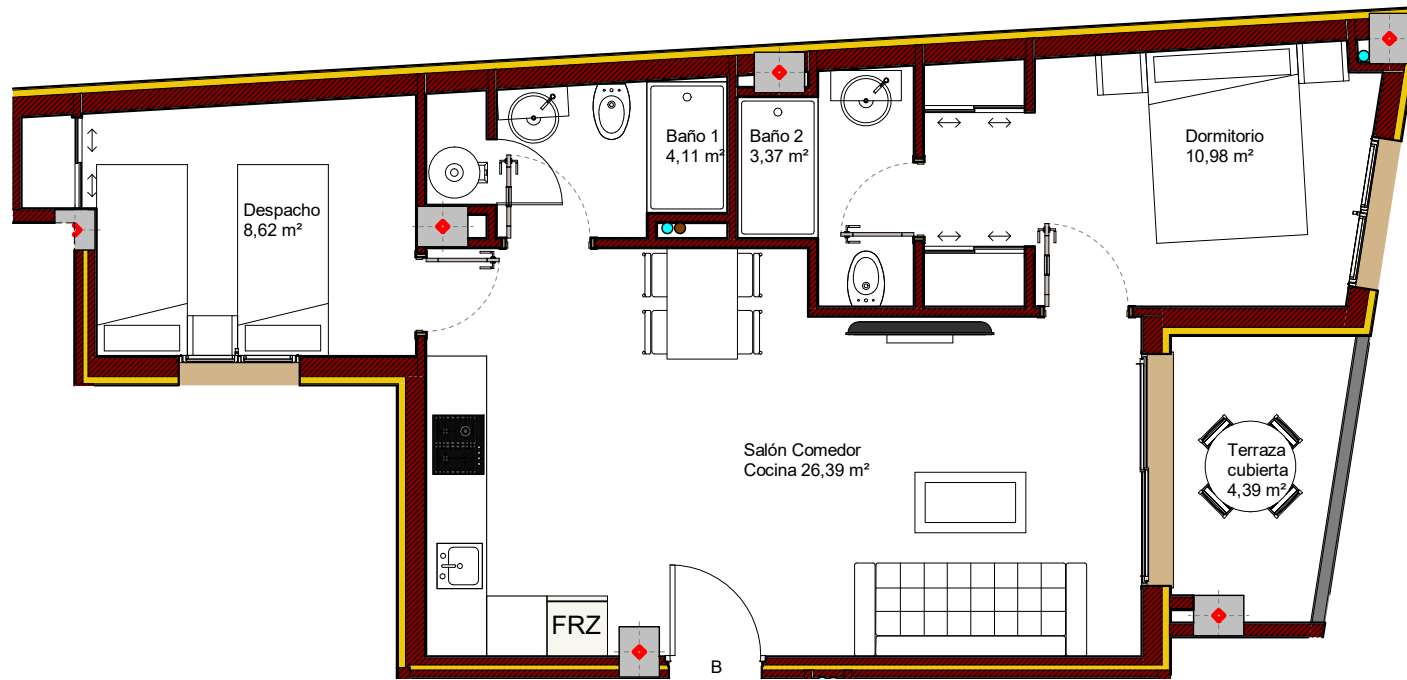

VIVIENDA BAJO-B	
SUPERFICIES UTILES	
Salón Comedor Cocina	26,39m ²
Dormitorio	10,98m ²
Despacho	8,62m ²
Baño 1	4,11m ²
Baño 2	3,37m ²
Terraza cubierta	4,39m ²
TOTAL SUP. UTIL	57,86m ²
TOTAL SUP. CONST+P.P+ZC	79,49m ²

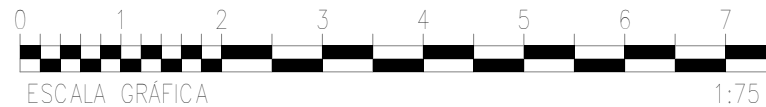

Plano orientativo sujeto a modificaciones en proyecto. No constituye un documento contractual. Será sustituido por otro en el momento de la firma de la compra-venta. La distribución de los muebles de cocina como el resto de la decoración es meramente orientativa.

COM BAJO-B