

BAJO-C

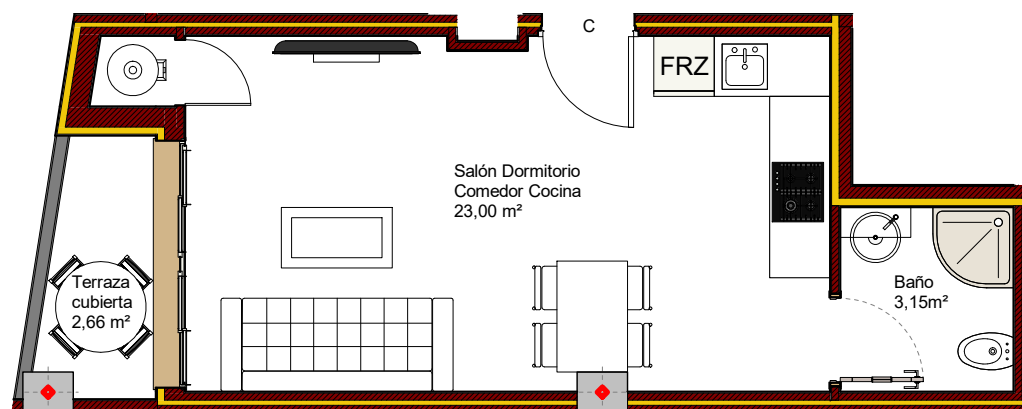

VIVIENDA BAJO-C	
SUPERFICIES UTILES	
Salón Dormitorio Comedor Cocina	23,00m ²
Baño	3,15m ²
Terraza cubierta	2,66m ²
TOTAL SUP. UTIL	28,81m ²
TOTAL SUP. CONST+P.P+ZC	38,42m ²

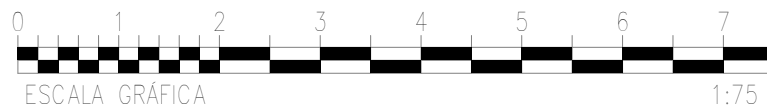
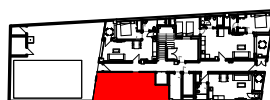

Plano orientativo sujeto a modificaciones en proyecto. No constituye un documento contractual. Será sustituido por otro en el momento de la firma de la compra-venta. La distribución de los muebles de cocina como el resto de la decoración es meramente orientativa.

COM BAJO-C