

RESIDENCIAL ALEGRÍA XXI

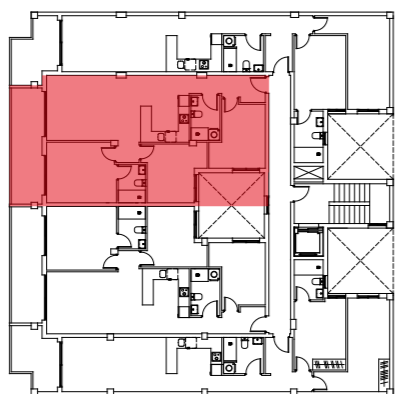

C/ La Loma

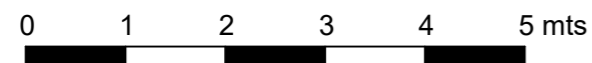

VIVIENDA 2. Planta 1ª

SUPERFICIES ÚTILES	
1. Pasillo	6.69 m ²
2. Salón-comedor-cocina	29.09 m ²
3. Dormitorio 1	12.52 m ²
4. Dormitorio 2	9.77 m ²
5. Dormitorio 3	9.36 m ²
6. Baño 1	3.72 m ²
7. Baño 2	3.42 m ²
8. Terraza	10.82 m ²
TOTAL SUPERFICIE ÚTIL	85.39 m ²
TOTAL SUP. CONSTRUIDA CON P.P. ZONAS COMUNES Y TERRAZA (100%).	112.91 m ²
TOTAL SUP. CONSTRUIDA CON P.P. ZONAS COMUNES, TERRAZA (100%) Y PATIO.	119.09 m ²
PATIO	6.18 m ²

Plano orientativo sujeto a modificaciones en proyecto .No constituye un documento contractual.Sera sustituido por otro en el momento de la firma de la compra-venta.La distribucion de los muebles de cocina como el resto de la decoracion es meramente orientativa

