

RESIDENCIAL ALEGRÍA XXI

C/ La Loma

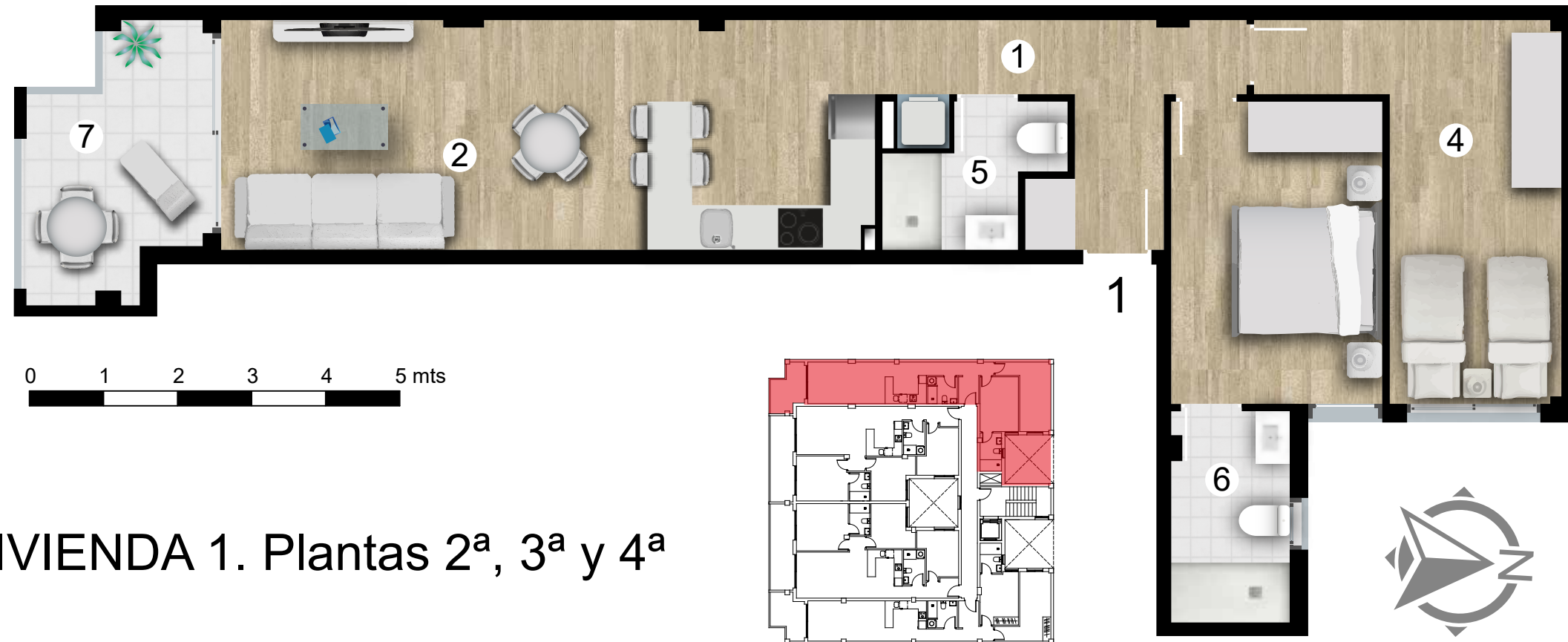

VIVIENDA 1. Plantas 2^a, 3^a y 4^a

| SUPERFICIES ÚTILES | |
|--|-----------------------|
| 1. Pasillo | 7.80 m ² |
| 2. Salón-comedor-cocina | 28.31 m ² |
| 3. Dormitorio 1 | 11.62 m ² |
| 4. Dormitorio 2 | 13.81 m ² |
| 5. Baño 1 | 3.61 m ² |
| 6. Baño 2 | 4.50 m ² |
| 7. Terraza cubierta | 7.47 m ² |
| TOTAL SUPERFICIE ÚTIL | 77.12 m ² |
| TOTAL SUP. CONSTRUIDA CON P.P. ZONAS COMUNES Y TERRAZA (100%). | 105.94 m ² |

Plano orientativo sujeto a modificaciones en proyecto .No constituye un documento contractual.Sera sustituido por otro en el momento de la firma de la compra-venta.La distribucion de los muebles de cocina como el resto de la decoracion es meramente orientativa

Alegria
Construcciones