

RESIDENCIAL ALEGRÍA XXIII DELUXE

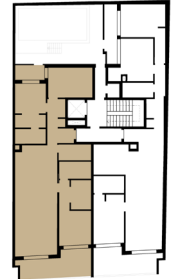

PLANTA 1º



| VIVIENDA 1-A | SUP. ÚTIL |
|--|------------------|
| PASILLO | 7.57 |
| DORM. 1 | 15.62 |
| DORM. 2 | 10.43 |
| DORM. 3 | 10.72 |
| BAÑO 1 | 3.91 |
| BAÑO 2 | 3.96 |
| BAÑO 3 | 3.64 |
| SALÓN-COMEDOR-COCINA | 34.80 |
| TERRAZA 1 | 12.72 |
| TERRAZA 2 | 2.75 |
| TOTAL SUP. ÚTIL VIVIENDA | 106.15 m2 |
| TOTAL SUP. CONSTR. VIV + PP +ZC | 135.55 m2 |

Plano orientativo sujeto a modificaciones en proyecto. No constituye un documento contractual. Será sustituido por otro en el momento de la firma de la compra-venta. La distribución de los muebles de cocina, como del resto de la decoración, es meramente orientativa.