

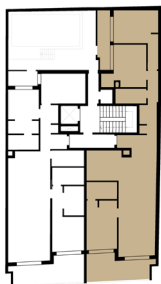

## RESIDENCIAL ALEGRÍA XXIII DELUXE

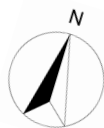

PLANTA 1°

VIVIENDA 1-B	SUP. ÚTIL
VESTIBULO	4.26
PASILLO	7.78
DORM. 1	12.40
DORM. 2	16.07
DORM. 3	12.63
BAÑO 1	4.36
BAÑO 2	3.16
SALÓN-COMEDOR-COCINA	38.83
TERRAZA 1	12.21
TERRAZA 2	3.00
<b>TOTAL SUP. ÚTIL VIVIENDA</b>	<b>114.70m2</b>
<b>TOTAL SUP. CONSTR. VIV + PP +ZC</b>	<b>150.42 m2</b>



Plano orientativo sujeto a modificaciones en proyecto. No constituye un documento contractual. Será sustituido por otro en el momento de la firma de la compra-venta. La distribución de los muebles de cocina, como del resto de la decoración, es meramente orientativa.