

PLANTA ÁTICO

VIVIENDA 4B	SUP. ÚTIL
VESTIBULO	4.10
PASILLO	6.66
DORM. 1	10,69
DORM. 2	11.80
DORM. 3	12.90
BAÑO 1	4,00
BAÑO 2	3,83
BAÑO 3	3.23
SALÓN-COMEDOR-COCINA	26.03
TERRAZA	22.51
SOLARIUM	69.80
TOTAL SUP. ÚTIL INTERIOR VIVIENDA	83.24 m2
TOTAL SUP. CONSTRUIDA VIV + PP + ZC	112.42 m2
TOTAL SUP. VIV+ PP + ZC+ TERRAZA + SOLARIUM	204.73 m2

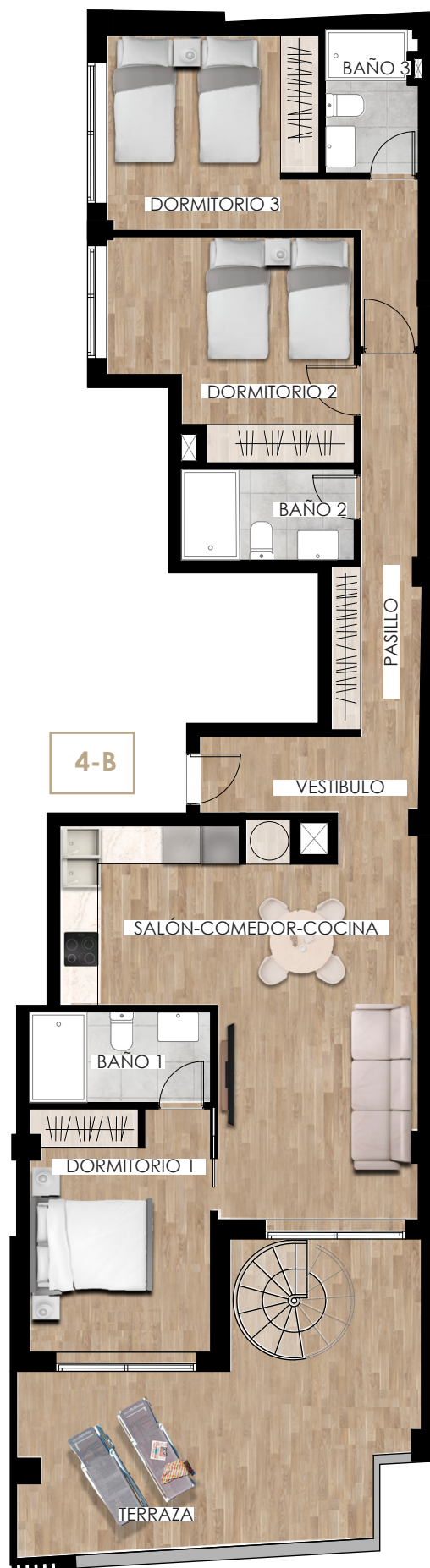

Plano orientativo sujeto a modificaciones en proyecto. No constituye un documento contractual. Será sustituido por otro en el momento de la firma de la compra-venta. La distribución de los muebles de cocina, como del resto de la decoración, es meramente orientativa.